



N=5000

E=1100

1 Particella: 552



DIREZIONE GENERALE DEL CATASTO E DEI SERVIZI
CATASTO EDILIZIO URBANO (R.D. 13/4/1939 n. 652)

MOD. BN (CEU)

500

POGGIO IMPERIALE via FOGGIA

CIV. 26

PIANO TERRA

PRIMO PIANO
(H. SOLAIO: MT. 2,90+0,20)

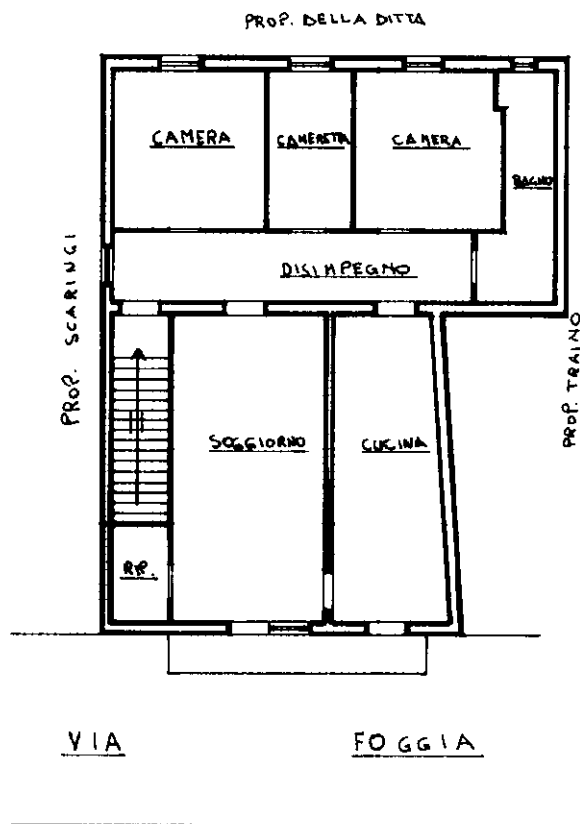
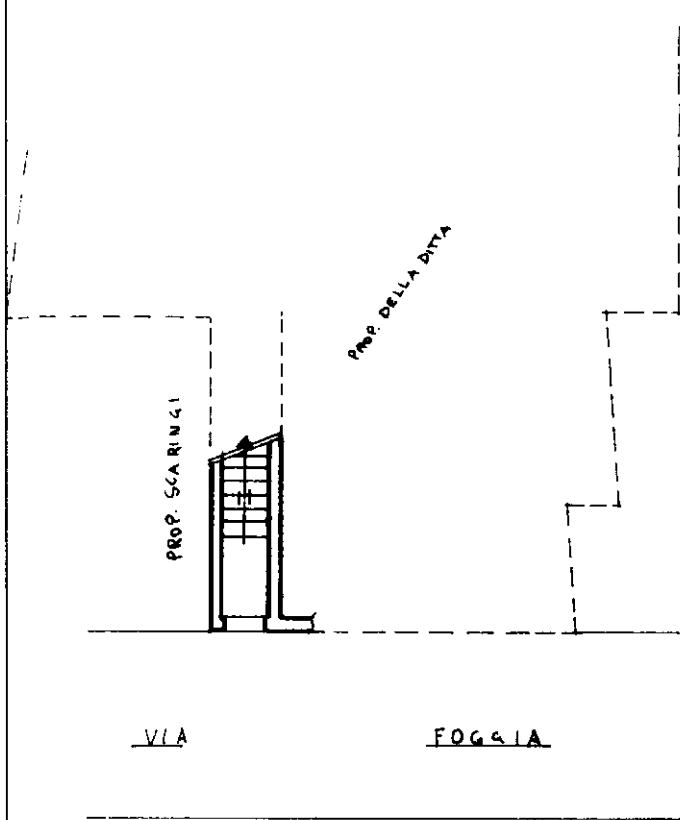

10 metri

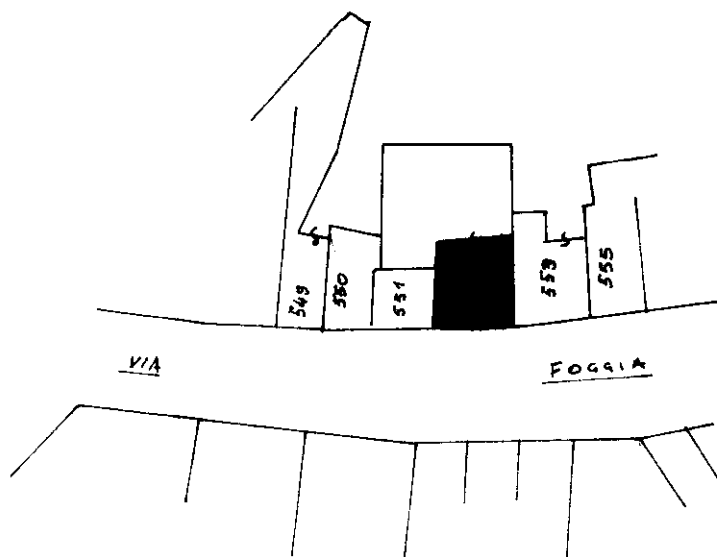

STRALCIO CATASTALE
COMUNE DI POGGIO IMPERIALE
FOGLIO 14/A - PART. 552 - A: 1000

ORIENTAMENTO

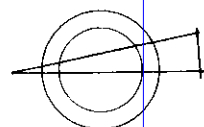

SCALA DI: 200

Ultima planimetria in atti X

Compilata dal **GEOMETRA**
Melchionda C. Giovanni

RISERVATO ALL'UFFICIO

Data presentazione: 17/12/2001 - Data: 16/04/2013 - n. T124952 - Richiedente: CTRNTN48A01D852S
Totale schede: 1 - Formato di acquisizione: A4(210x297) - Formato stampa richiesto: A4(210x297)

857457/07

F. 14/A n. 552 sub 9

Compilata da **GEOMETRA** Lucera n. 956

Firma Melchionda C. Giovanni